



KOMERSIALISASI GAS PIPA

Maret 2026



PRIORITAS PEMENUHAN KEBUTUHAN DOMESTIK

Sejak 2013, pasokan domestik telah melampaui ekspor.
Porsi pemanfaatan gas bumi dalam Negeri mencapai 69% pada Tahun 2025

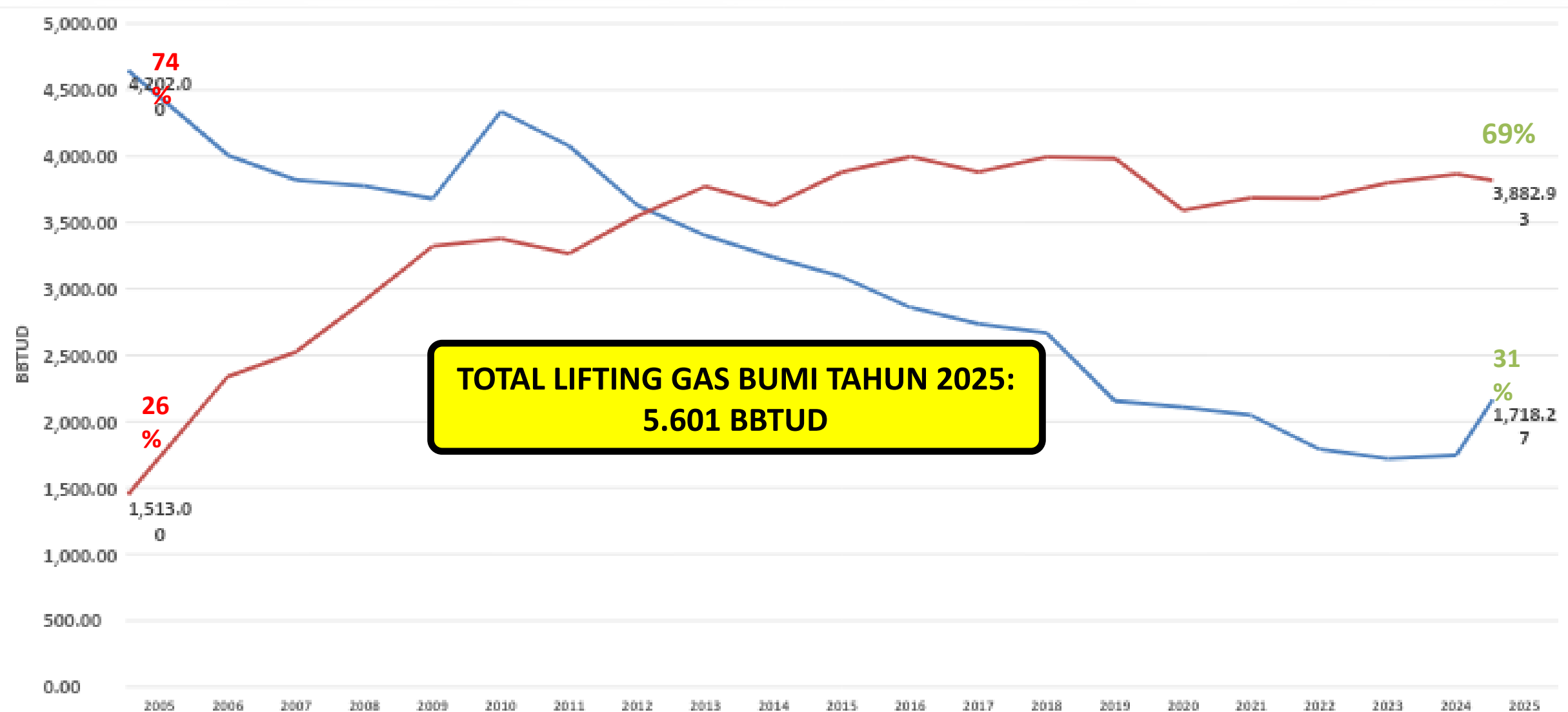



REALISASI VOLUME PASOKAN GAS BUMI

Sebagai Implementasi Kepmen Penyesuaian Harga Gas Bumi Tertentu Tahun 2020- 2025

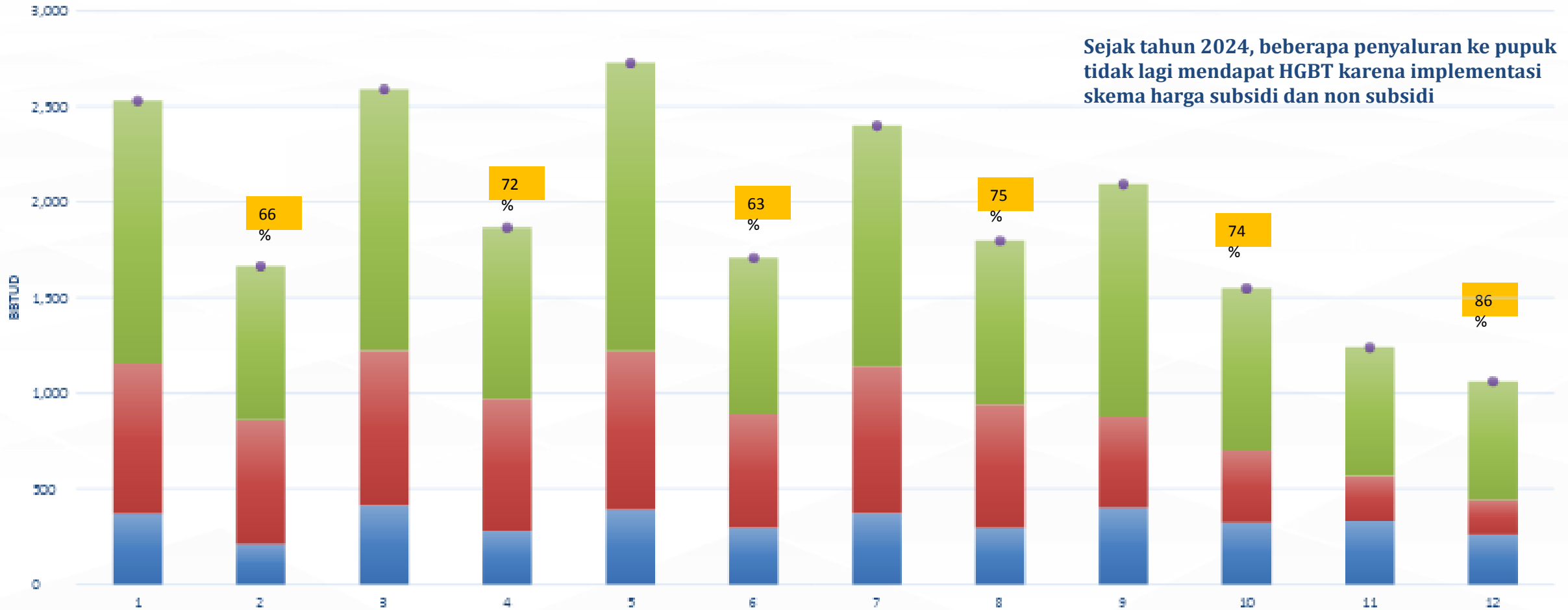

Sejak tahun 2024, beberapa penyaluran ke pupuk tidak lagi mendapat HGBT karena implementasi skema harga subsidi dan non subsidi

Keterangan:

Untuk tahun 2020-2023 berdasarkan hasil rekonsiliasi hulu hilir, sedangkan tahun 2024-2025 hasil rekonsiliasi dengan KKKS.

Tidak termasuk volume gas bumi dari BPMA.

KEBUTUHAN INFRASTRUKTUR PENYALURAN GAS TERINTEGRASI DARI AREA SURPLUS KE AREA DEFISIT

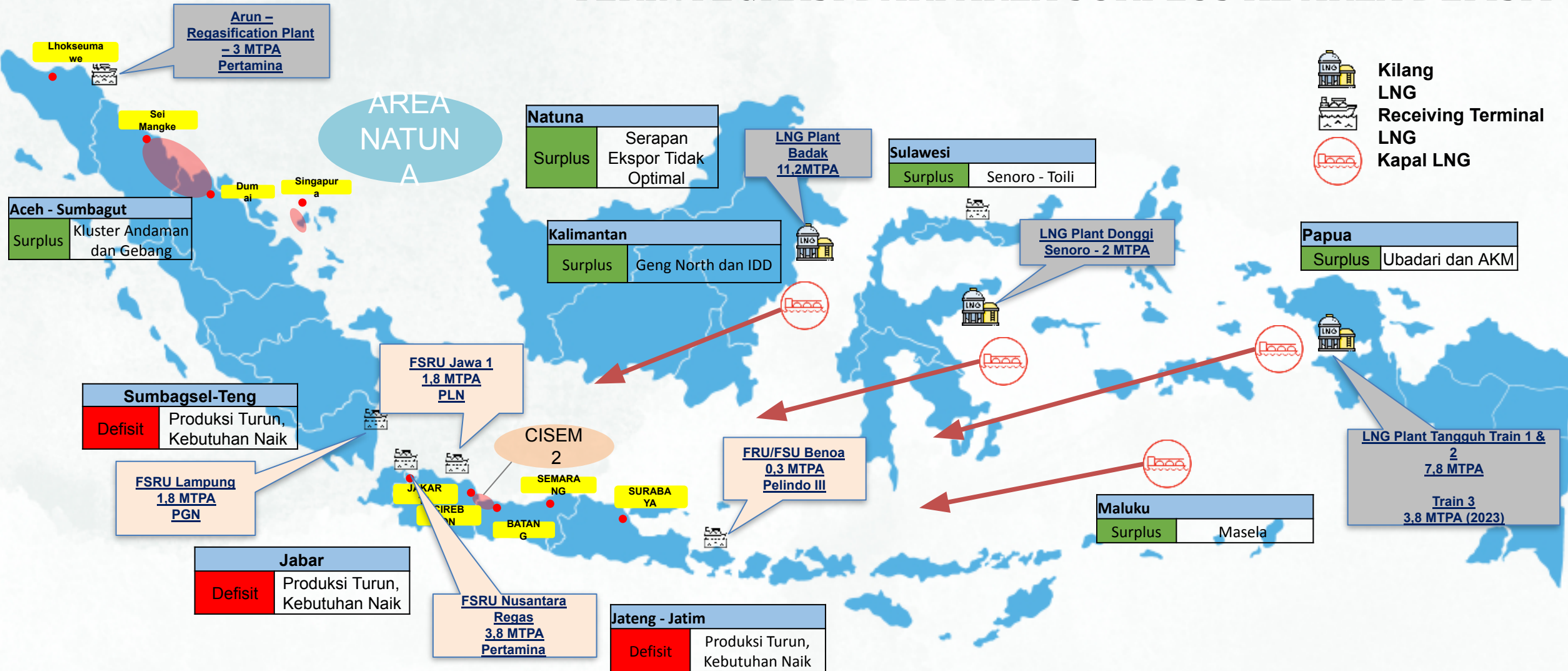

PASOKAN DAN KEBUTUHAN JATENG – JATIM TAHUN 2026



AVERAGE DAILY GAS SALES 2026 : CENTRAL & EAST JAVA

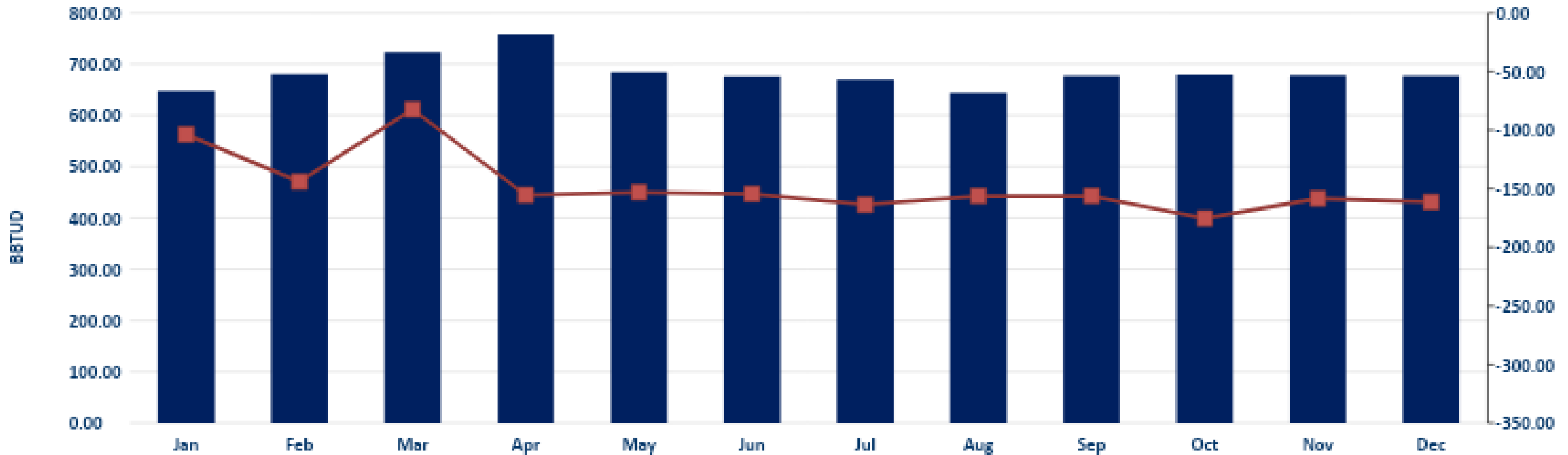

Keterangan:

1] Sesuai GCM bulan Februari 2026.

KEBIJAKAN ALOKASI DAN HARGA GAS DI INDONESIA





TERIMA KASIH